

## Business Scenario Integration Test

SCENARIO:	(1) Scanning Russian waybill (2) Validating and learning of Russian waybill (3) Exporting Russian waybill to SAP (4) Processing Russian invoice with PN in SAP (5) Checking document in SAP (6) Checking application log in SAP	OWNER:	Egypt Finance Users
TEST DESCRIPTION:	Russian waybill processing	STATUS:	Testing
EXPECTED RESULTS:	Documents exported to SAP with correct DATA and linked PDF file in content server	RUN DATE:	xx/02/2015
		ENVIRONMENT:	BCQ (testing)

### Test Scenarios

No.	BUSINESS PROCESS STEP / VERIFICATION STEP	TRANS. CODE	INPUT DATA / SPECIAL INFORMATION	DOC NO/INV NO	EXPECTED RESULT	OK / ERROR
10	Scan of Russian waybill		Russian waybill		Cleaned image, greyscale, 300 dpi, A4	
20	Recognizing and separating of Russian waybill		Scanned image		OCR results of document, separated documents. Prepared validation form with sorted recognized data	
30	Validating of Russian waybill		Verifying and correcting data in automatically created fields		1. Invoice number 2. Invoice date 3. Receiver Name 4. Receiver INN 5. Receiver KPP 6. Receiver City 7. Vendor Name 8. Vendor INN 9. Vendor KPP 10. Vendor City 11. Net Amount 12. Tax 13. Total Amount 12. Table	

					12.1. Position 12.2. Description 12.3. Quantity 12.4. Unit price 12.5. Total Price 12.6 Currency 13. Purchase Order	
40	Export		Extracted data and scanned images sending to SAP		Extracted data and scanned images sending to SAP and ready for use.	
50	Checking document in SAP	MIR4	Check processed document in SAP		Processed document is posted or parked in SAP	
60	Checking application log in SAP	SLG1	Checking application log in SAP for object Z_AFLEX		Information about document processing is available	

**Comments and Screenshots:****ITEM 10:** Scan of Russian waybill

Kofax Capture Scan

Домашняя страница Вставка Просмотр Настройки сканирования

Создать Открыть Сканировать Отклонить Сдвиг Повторное сканирование VRS QC Later Пометить как непустые Разделить Объединить

Пакет Сканирование Редактировать Поворот Режим Страница Документ

Источники сканирования: \* Fujitsu fi-5530C2 with SVRS v

Содержимое пакета

Создать Пакет

Общие Общие данные Сканирование

Класс пакета: RusInvWithWaybil Приоритет: 5

Описание:

Имя: 27.02.2015 15:46:54

Описание:

Страниц в документе: 0 Документов в пакете: 0 Страниц в пакете: 0

Сканировать OK Отмена Справка

27.02.2015 15:46:54 - Kofax Capture Scan

Домашняя страница
Вставка
Просмотр
Настройки сканирования

Источник сканирования: \*Fujitsu fi-5530C2 with SVRS wi  
 Оставшееся количество изображений: 597107

Профили сканера:

Содержимое пакета

RusInvWithWaybil | Папка: не применимо | Документ: не применимо | Страница: 1 | Общее количество страниц: 4 | Всего документов: 0 | Общее к

27.02.2015 15:46:54

4501371370

Унифицированная форма № ТНКТ-12  
 Утверждена постановлением Правительства Российской Федерации от 28.12.08 № 132

Грузополучатель  
 Адрес доставки: 143325, Московская  
 Поставщик  
 Платильщик  
 Основание: Заказ клиента № MT-1723 от 17 июля 2014 г.

Вид деятельности по ОКДП  
 по ОКПО  
 по ОКПО  
 по ОКПО  
 по ОКПО

Номер документа: MT-1723  
 Дата составления: 17.07.2014

**ТОВАРНАЯ НАКЛАДНАЯ**  
 Номер документа: MT-338  
 Дата составления: 18.07.2014

**Транспортная накладная**  
 Вид операции

Но- мер по по- рядку	Товар наименование, характеристика, сорт, артикул товара	код	Единица измерения		Вид упаков- ки	Количество в одном месте	Масса брутто	Коли- чество (масса нетто)	Цена, руб. кол.	Сумма без учета НДС, руб. кол.	НДС ставка, %	Сумма, руб. кол.	Сумма с учетом НДС, руб. кол.
			наиме- нование	код по ОКЕИ									
1	Лента переноса изображения для LEXMARK C960/XEROX 770077507780	MT-20004547	шт	796	шт	1	1,000	48 356.00	48 356.00	Без НДС		48 356.00	
Итого						1	1,000	X	48 356.00	X		48 356.00	
Всего по накладной						1	1,000	X	48 356.00	X		48 356.00	

Товарная накладная имеет приложение на \_\_\_\_\_ и содержит \_\_\_\_\_

Всего мест: Один

Масса груза (нетто): \_\_\_\_\_  
 Масса груза (брутто): \_\_\_\_\_

Приложение (паспорта, сертификаты и т.п.) на \_\_\_\_\_ листов

По доверенности № \_\_\_\_\_ от \_\_\_\_\_

Подпись \_\_\_\_\_

10/16/2015 Page 4 of 2

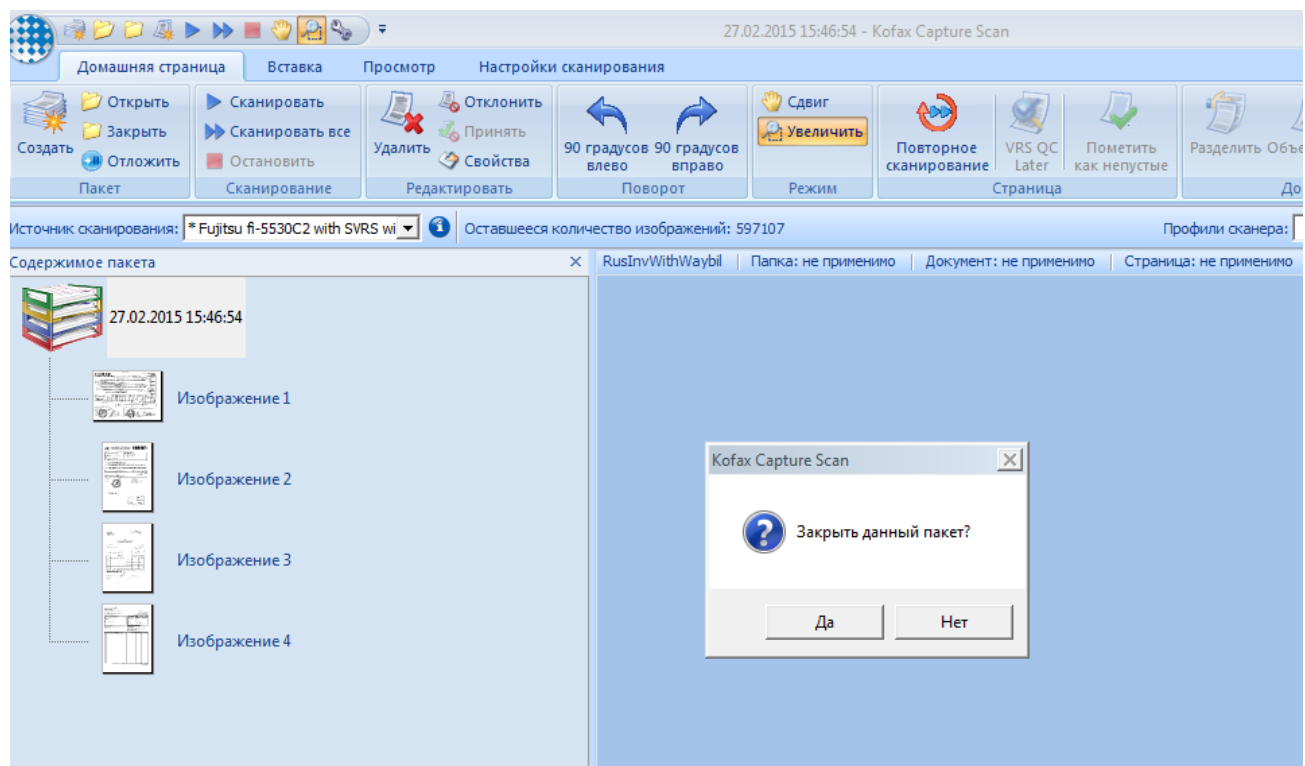

## ITEM 20: Recognizing and separating of Russian waybill

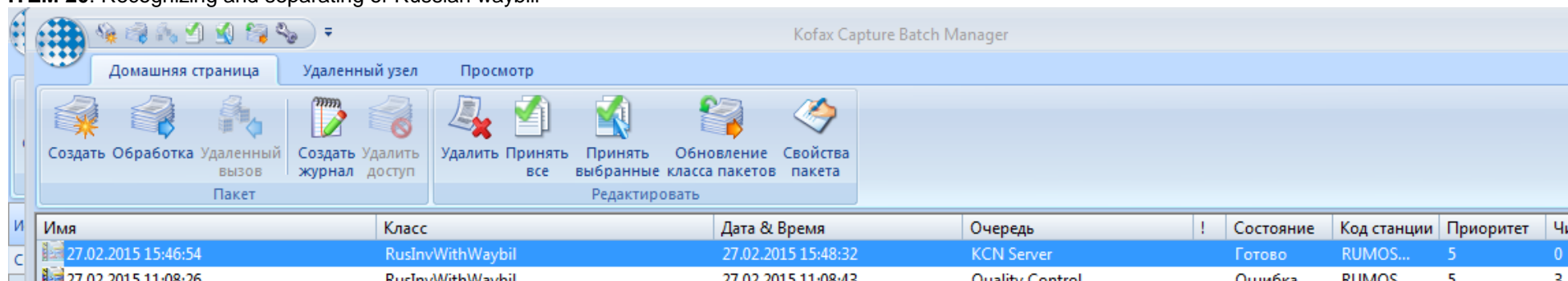





Batch Edit View Folder Document Page Field Options Help

Batch Content 1: RRU1, noc. H.

27.02.2015 15:46

1: RRU1, noc. H.

- Page 1
- Page 2
- Page 3
- Page 4

Classification Result

The document was classified to the following class:

Waybill

21 fields valid, 1 field invalid (17 fields invisible, 0 fields read-only)

Документ

Номер Документа **MT-338** ✓ MT-338

Дата Документа **18.07.2014** ✓ 18.07.2014

PO **4501371370** ✓ 4501371370

Покупатель

Имя продавца **ООО "** ✓ **ООО "**

ИНН продавца **-** ✓ **}**

КПП продавца **-** ✓ **-**

Город продавца **Москва** ✓ Москва

Адрес продавца **-** ✓ **-**

Проверить SAP код покупа SAPкод покупателя 0000020699

Покупатель

Имя покупателя **Имя покупателя** ✓ **Имя покупателя**

ИНН покупателя **0000020699** ✓ **0000020699**

InPlace Editor - Field "PO"

**4501371370**

PO

**4501371370**

Current Error

Waybill form with fields for sender, recipient, and goods. Includes a barcode and a table for goods.

№ п/п	Наименование, количество, единицы измерения	Масса нетто	Масса брутто	Объем	Длина	Ширина	Высота	Объем	Длина	Ширина	Высота
1	Товар	1000	1000	1000	1000	1000	1000	1000	1000	1000	1000

27.02.2015 15:46

1: RRU1, noc. H.

Page 1

Page 2

Page 3

Page 4

Batch Edit View Folder

Document Page Field Options Help

Classification Result

The document was classified to the following class: Waybill

21 fields valid, 1 field invalid (17 fields invisible, 0 fields read-only)

КПП покупателя

✓

Регион покупателя

✓

Моск.обл.

Город покупателя

✓

Адрес покупателя

✓

Проверить покупателя

Балансовая единица

✓

RRU1

Итоговые суммы

Сумма налога

✓

0,00

ВСЕГО

48 356,00

✓

48356,00

Без учета налога

48 356,00

✓

48356,00

Валюта

✓

RUB

Процент налога

✓

0%

Table "Table", 0 invalid cell(s), Table is valid, Sum of column "Стоимость с учетом налога" = 48356,00

Номер	Наиме	Единиц	Коли	Цена з	Всего без	Налого	Сумм	Стоимость
1	Лента п	ШТ	1,000	48356,0	48356,00	0%	0,00	48356,00

InPlace Editor - Field "ВСЕГО"

48 356,00

ВСЕГО

48356,00

Current Error

48 356,00

48356,00

48 356,00

48356,00

ITEM 40: Export



ГРУПП" ☒ 00 ИТ ГРУПП""

3363 ☒ 7705963363

1001 ☒ 770501001

ква ☒ Москва

ул, дом № 44, ☒ Рублевская

покупателя ☒ 0000020699

Kofax Transformation Modules - Validation

Do you want to save the current document?

Да Нет Отмена

ИТ ГРУПП" ☒ 00 ИТ ГРУПП""

05963363 ☒ 7705963363

0501001 ☒ 770501001

Москва ☒ Москва

вская Б. ул, дом № 44, ☒ Рублевская

SAPкод покупателя ☒ 0000020699

Kofax Transformation Modules - Validation

ⓘ All documents in the batch [27.02.2015 15:46:54] are valid. Close batch?

OK Отмена

Barcode and document details:

200-ИТ ГРУПП" - ИТ-ГРУПП" 1000  
СЕРИЯ/ИДЕНТИФИКАЦИОННЫЙ КОД: 0000020699

Область сформирована: Москва  
Получатель: 0000020699

Оформлено: 27.02.2015 15:46:54

1000

Сформировано: 27.02.2015 15:46:54  
ИДЕНТИФИКАЦИОННЫЙ КОД: 0000020699

Сформировано: 27.02.2015 15:46:54  
ИДЕНТИФИКАЦИОННЫЙ КОД: 0000020699

Сформировано: 27.02.2015 15:46:54  
ИДЕНТИФИКАЦИОННЫЙ КОД: 0000020699

Сформировано: 27.02.2015 15:46:54  
ИДЕНТИФИКАЦИОННЫЙ КОД: 0000020699





## Vendor Line Item Display

Data Sources

### Vendor selection

Vendor account 20699 to

Company code RRU1 to

### Selection using search help

Search help ID

Search string

Search help

### Line item selection

#### Status

☐ Open items

Open at key date 27.02.2015

☐ Cleared items

Clearing date  to

Open at key date

☒ All items

Posting date 270215 to 270215

#### Type

☒ Normal items



☒ Special G/L transactions

☐ Noted items

☒ Parked items

☐ Customer items

Navigation icons: Back, Forward, Home, Search, etc. | Dispute Case

St	DocumentNo	PBk	Reference	Type	Doc. Date	Pstng Date	Tx	S	DD	Amount in local cur.	Amount in doc. curr.	LCurr	Curr.	Text
		30144031		MT-338	RE	18.07.2014	27.02.2015	UC		48.356,00-	48.356,00-	RUB	RUB	Лента переноса изображения для LEXMARK C935 / XERO
*										48.356,00-	48.356,00-	RUB	RUB	



Invoice Document Edit Goto System Help

Display Invoice Document 5100835725 2015

Show PO structure Follow-On Documents ...

Trans Incoming Invoice 5100835725 5100835725 2015

Attachment list

Invoice date18.07.2014

Posting Date27.02.2015

Amount48.356,00

Tax amount0,00

TextЛента переноса изображения для LEXMARK C935 / X...

Paymt termsDue immediately

Baseline Date18.07.2014

Company CodeRRU1 Re:

ReferenceMT-338

Period2

RUB

UC (0% Not-taxable go...

Calculate tax

Invest.ID

Vendor 0000020699

OOO "

RUSSIAN FED.

Bank acct702810200000010033

КБ "Банк" г. ОI

PO reference

LayoutAll information

Basic dataPaymentDetailsTaxContactsNote

Vendor 0000020039000 "l"

Service: Attachment list

New

AttachmentFor5100835725

Title	Creator Name	Created On	Typ	Time Created
Incoming scanned documents ...		27.02.2015	Arc...	00:00:00

✓

✗

4501571370

Унифицированная форма № ТОВГ-12  
 Утверждена постановлением Государственного Росреестра от 29.12.98 №132



Организация (грузополучатель, адрес, телефон, факс, банковские реквизиты)

Структурное подразделение

Грузополучатель \_\_\_\_\_  
 Адрес доставки \_\_\_\_\_  
 Поставщик \_\_\_\_\_  
 Плательщик \_\_\_\_\_

Основание: Заказ клиента № МТ-1723 от 17 июля 2014 г.

Вид операции

Номер документа

Дата составления

Форма по ОКУД

по ОКПО

Вид деятельности по ОКДП

по ОКПО

по ОКПО

по ОКПО

номер

дата

номер

дата

Вид операции

номер

дата

номер

дата

Вид операции

Номер документа  
 МТ-338

Дата составления  
 18.07.2014

Транспортная накладная

**ТОВАРНАЯ НАКЛАДНАЯ**

Но- мер по по- рядку	Товар		Единица измерения		Вид упако- вки	Количество		Масса брутто	Копи- чество (масса нетто)	Цена, руб. коп.	Сумма без учета НДС, руб. коп.	НДС		Сумма с учетом НДС, руб. коп.
	наименование, характеристика, сорг, артикул товара	код	наимено- вание	код по ОКЕИ		в одном месте	штук					ставка, %	сумма, руб. коп.	
1	2	3	4	5	6	7	8	9	10	11	12	13	14	15
1	Лента переноса изображения для LEXMARK C935/XEROX 7700/7750/7780	MT-00004947	шт	796	шт	1	1		1,000	48 356,00	48 356,00	Без НДС		48 356,00
						Итого	1		1,000	X	48 356,00	X		48 356,00
						Всего по накладной	1		1,000	X	48 356,00	X		48 356,00

Товарная накладная имеет приложение на \_\_\_\_\_  
и содержит \_\_\_\_\_

Один \_\_\_\_\_

Всего мест \_\_\_\_\_

Один \_\_\_\_\_

приложение (паспорта, сертификаты и т.п.) на \_\_\_\_\_ листов

сего отпущено на сумму \_\_\_\_\_

орек восемь тысяч триста пятьдесят шесть рублей 00 копеек

тпук разреше \_\_\_\_\_

тавный (ста \_\_\_\_\_

тпук груза при \_\_\_\_\_

По доверенности № \_\_\_\_\_ от \_\_\_\_\_

выданной \_\_\_\_\_

Груз \_\_\_\_\_

Груз \_\_\_\_\_

Груз \_\_\_\_\_